



Dansk Patientsikkerhedsdatabase: Webinar for kommunale sagsbehandlere

Vi begynder kl. 9



STYRELSEN FOR
PATIENTSIKKERHED

Dansk Patientsikkerhedsdatabase: Webinar for kommunale sagsbehandlere

20. januar kl. 9-12

Webinar for kommunale sagsbehandlere

Agenda

Kl.: 9.00-10.00: Introduktion til kortere rapporteringsform og ændret sagsbehandling

Kl.: 10.00-10.15: Pause

Kl.: 10.15-10.45: Indføring i ny anvendelse af lokationsopslag

Kl.: 10.45-11.15: Indføring i ny anvendelse af brugerroller

Kl.: 11.15-11.45: Indføring i ny opsætning af rapporter

Kl.: 11.45-12.00: Opsamling og afrunding

Undervisere: Oversygeplejerske Janet Johannessen, DPSD-administrator Marc Birkedal Jensen og DPSD-administrator Mathilde Dyrholm Jensen.



STYRELSEN FOR
PATIENTSIKKERHED

Introduktion til kortere rapporteringsform og ændret sagsbehandling

Ved oversygeplejerske Janet Johannessen



Skriv venligst spørgsmål i chatten undervejs

Hvorfor ændre?

Projektet ”*Utilsigtede hændelser og læring i sundhedsvæsenet*” havde til formål at forbedre rapporteringsordningen for utilsigtede hændelser i sundhedsvæsenet.

- Nemmere at rapportere
- Rapportere det der relevant
- Mere læring

- *Ændret rapporteringspligt*
- *Ændret alvorlighedsklassifikation*
- **Ændret rapporteringsskema**
- **Ændret sagsbehandlingsskema**

Rapporteringsskemaet

- Rapporteringsskemaet var kortere med færre felter at udfylde.
- Overordnet fastholdes det korte rapporteringsskema.
- På baggrund af forslag fra evalueringen, ændres og forbedres der på enkelte ting.



Ændringer januar 2022

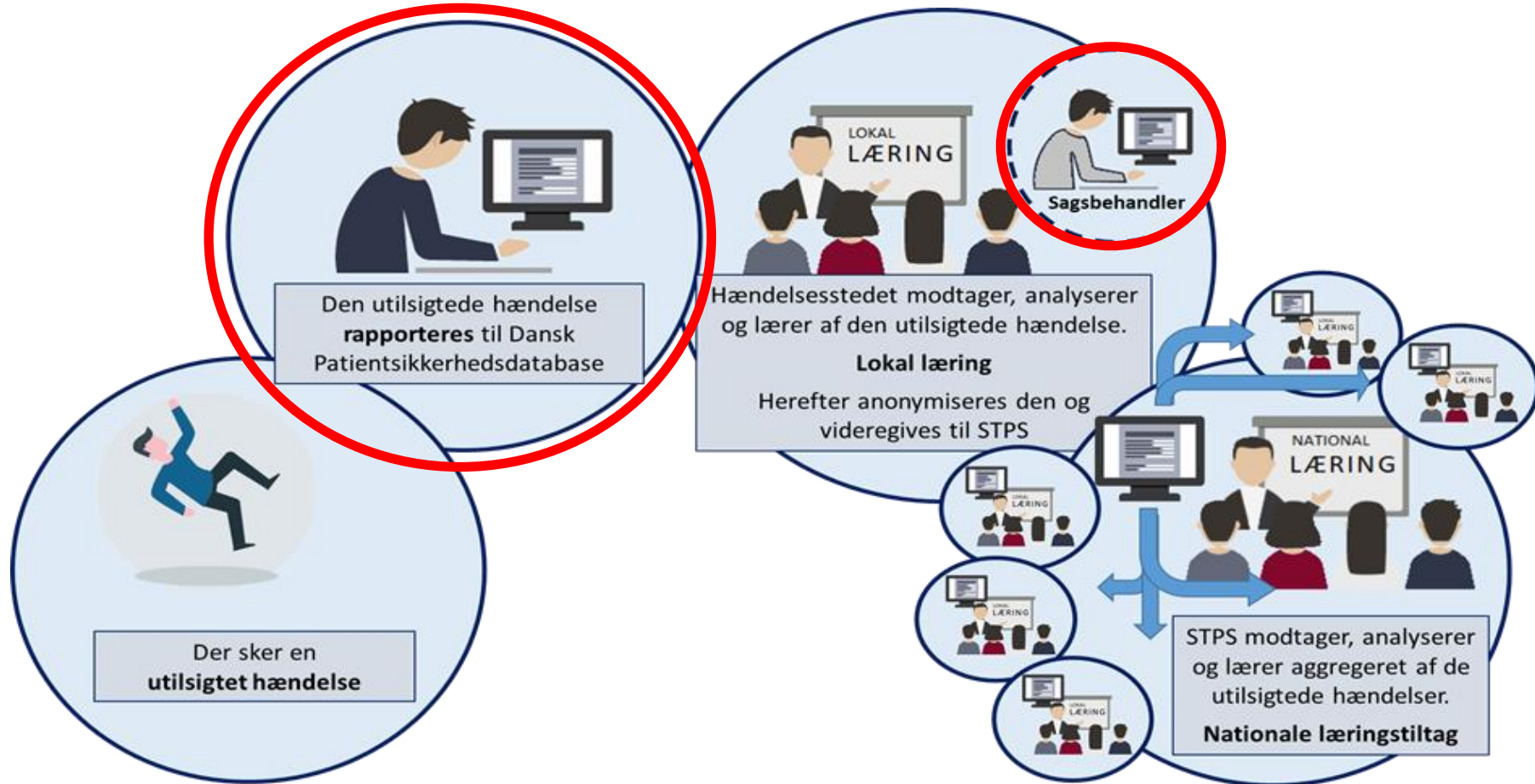

Januar 2022

- Kort rapporteringsskema
- Ændret sagsbehandlingsskema
- SOR
- Brugerroller



Januar 2023

- Nyt DPSD
- Ændret rapporteringspligt
- Ændret alvorlighedsklassifikation
- Platform for vidensdeling.



Demonstration: af kortere rapporteringsskema

Informations- og undervisningsmaterialer

Bruger manual og PowerPoints til sagsbehandlere i hhv. kommunerne og regionerne her:

[Sagsbehandlersupport - Styrelsen for Patientsikkerhed \(stps.dk\)](https://stps.dk)



Demonstration: af ændret sagsbehandlerskema



Spørgsmål fra chatten



PAUSE – VI SES IGEN KL 10.15

Dansk Patientsikkerhedsdatabase: Webinar for kommunale sagsbehandlere



STYRELSEN FOR
PATIENTSIKKERHED

Indføring i ny anvendelse af lokationsopslag

Ved DPSD-administratør Marc Birkedal Jensen



Skriv venligst spørgsmål i chatten



Hvad betyder ny anvendelse af lokationsopslaget for rapporteringen?

Rapportér utilsigtede hændelser



Sundhedsperson

Rapportér en utilsigtet hændelse som sundhedsperson



Kommunal samlerapportering

Samlerapportér utilsigtede hændelser for "medicin ikke givet" eller "fald"



Patient eller pårørende

Rapportér en utilsigtet hændelse som patient eller pårørende



DPSD-brugermanualer

Brugermanualer til Dansk Patientsikkerhedsdatabase

Rapportering af en utilsigtet hændelse,
hvor hændelsen er sket på et kommunalt
behandlingssted.

Lokationsopslag



Type:

Region/Kommune:

Navn:

Gadenavn:

Postnummer: By:

Søg...

	Navn	Postnummer	By	Gadenavn
<input checked="" type="radio"/>	Plejecenter Albertshøj	2620	Albertslund	Stationsporten
<input type="radio"/>	Plejecenter Humlehusene 1	2620	Albertslund	Humlehusene
<input type="radio"/>	Plejecenter Humlehusene 7	2620	Albertslund	Humlehusene
<input type="radio"/>	Rehabiliteringsafdelingen	2620	Albertslund	Stationsporten

nr. Pr side

Tilbage

Accepter

Kan ikke fremsøges

Annuler

FØR 11. JANUAR 2022

Hændelsessted angivet via fritekst.

Hvor skete hændelsen (Tryk på "Søg")?

Søg...

Lokalitet * [?]

Plejebolig

Kommune [?]

Albertslund Kommune

Stednavn * [?]

Plejecenter Albertshøj

EFTER 11. JANUAR 2022

Hændelsessted valgt via en liste i lokationsopslaget.

Hvor skete hændelsen?

Søg...

Lokation * [?]

Plejebolig

Kommune [?]

Albertslund Kommune

Enhed [?]

Plejecenter Albertshøj

Gade [?]

Stationsporten

Postnummer [?]

2620

By [?]

Albertslund

Navn [?]

Plejebolig, Albertslund Kommune, Plejecenter Albertshøj

Hvis rapportør ikke kan finde det kommunale behandlingssted i lokationsopslaget.

Lokationsopslag



Type:

Region/Kommune:

Navn:

Gadenavn:

Postnummer: By:

Søg...

	Navn	Postnummer	By	Gadenavn
<input checked="" type="radio"/>	Plejecenter Albertshøj	2620	Albertslund	Stationsporten
<input type="radio"/>	Plejecenter Humlehusene 1	2620	Albertslund	Humlehusene
<input type="radio"/>	Plejecenter Humlehusene 7	2620	Albertslund	Humlehusene
<input type="radio"/>	Rehabiliteringsafdelingen	2620	Albertslund	Stationsporten

nr. Pr side << < 1 > >>

Tilbage | Accepter | **Kan ikke fremsøges** | Annuller

Rapportering af en utilsigtet hændelse,
hvor hændelsen er sket på et privat
behandlingssted i kommunen.

Lokationsopslag



Type:

Region/Kommune:

Navn

Gadenavn

Postnummer By

Søg...

	Navn	Postnummer	By	Gadenavn
<input checked="" type="radio"/>	Plejecenter Albertshøj	2620	Albertslund	Stationsporten
<input type="radio"/>	Plejecenter Humlehusene 1	2620	Albertslund	Humlehusene
<input type="radio"/>	Plejecenter Humlehusene 7	2620	Albertslund	Humlehusene
<input type="radio"/>	Rehabiliteringsafdelingen	2620	Albertslund	Stationsporten

nr. Pr side << < 1 > >>

Tilbage | Accepter | **Kan ikke fremsøges** | Annuller



**Hvilke behandlingssteder vises i
lokationsopslaget?**

Kommunalt behandlingssted vises i DPSD, når det:

1. er registreret i SOR, **og**
2. er registreret med udvalgte enhedstyper

Kommune

<input type="radio"/> Plejebolig	<input type="radio"/> Sygepleje, -klinikker og akutfunktion
<input type="radio"/> Hjemmeplejen	<input type="radio"/> Den kommunale tandpleje
<input type="radio"/> Sundhedsplejersker	<input type="radio"/> Bo- og dagtilbud
<input type="radio"/> Misbrugsbehandling	<input type="radio"/> Sundhedscentre
<input type="radio"/> Rehabilitering	<input type="radio"/> Træning
<input type="radio"/> Aktivitetstilbud	<input type="radio"/> Myndighed og visitation
<input type="radio"/> Andet	

Prik i
lokationsopslag

Enhedstype i
SOR

Plejebolig

Plejhjem

Sygepleje, -klinikker og akutfunktion

- *Hjemmesygepleje*
- *Sygeplejeklinik*

Hjemmeplejen

- *hjemmeplejeenhed*

Den kommunale tandpleje

- *tandlægepraksis*
- *tandpleje klinik*
- *tandteknisk klinik*

Sundhedsplejersker

- *sundhedspleje*

Bo- og dagtilbud

- *Bosted*
- *Handicapenhed*
- *Psykiatrienhed*
- *handicap- og psykiatrienhed*

Misbrugsbehandling

- *behandlingscenter for stofmisbrugere*
- *center for misbrugsbehandling*

Sundhedscentre

- *sundhedscenter*

Rehabilitering

- *rehabiliteringsenhed*

Træning

- *genoptræningsenhed*
- *fysioterapi*
- *ergoterapi*
- *fysioterapi og ergoterapi*

Aktivitetstilbud

- *enhed for aktivitetstilbud*

Myndighed og visitation

- *Myndighed*

Andet

- *forebyggende hjemmebesøgsenhed*
- *pædagogisk psykologisk rådgivning*
- *almen lægepraksis*

- Albertslund Kommune (111000016007 , kommune, -)
- Kommunens kommunikation, Albertslund (6191000016006 , anden sundhed
- Social og Familie (957041000016004 , administrativ enhed, -)
- Sundhed, Pleje og Omsorg (957001000016002 , sundhedsforvaltning, -)
 - Genoptræningscenteret i Albertslund (382791000016006 , genoptræner
 - Hjem.syg.plej. Omsorg, Albertslund Kommune (330791000016000 , hjem
 - Hjemmeplejen Albertslund (1051101000016004 , hjemmeplejeenh
 - **Plejecenter Albertshøj (1051061000016001 , plejehjem, -)**
 - Plejecenter Humlehusene 1 (1051071000016006 , plejehjem, -)
 - Plejecenter Humlehusene 7 (1051081000016008 , plejehjem, -)
 - Rehabiliteringsafdelingen (1051091000016005 , plejehjem, -)
 - Sygeplejeklinikken (1051111000016002 , sygeplejeklinik, -)
- Sundhedsfremme/forebyggelse (957011000016000 , sundhedscenter, -)

SOR

Lokationsopslag ? x

Hospital

Offentlige sygehuse

Andet regional

Praktiserende læger (almen praksis) Speciallæger
 Terapeuter og kiropraktorer Psykologer
 Tandlæger og tandplejere Vagtlægeordningen
 Apoteker Præhospitalet og ambulancer
 Regionale botilbud Øvrige behandlergrupper

Privat

Privathospitaler og hospice

Kommune

Plejebolig Sygepleje, -klinikker og akutfunktion
 Hjemmeplejen Den kommunale tandpleje
 Sundhedsplejersker Bo- og dagtilbud
 Misbrugsbehandling Sundhedscentre
 Rehabilitering Træning
 Aktivitetstilbud Myndighed og visitation
 Andet

DPSD

Lokationsopslag

Type:

Region/Kommune:

Navn:

Gadenavn:

Postnummer: By:

Søg...

	Navn	Postnummer	By	Gadenavn
<input checked="" type="radio"/>	Plejecenter Albertshøj	2620	Albertslund	Stationsporte
<input type="radio"/>	Plejecenter Humlehusene 1	2620	Albertslund	Humlehusene
<input type="radio"/>	Plejecenter Humlehusene 7	2620	Albertslund	Humlehusene
<input type="radio"/>	Rehabiliteringsafdelingen	2620	Albertslund	Stationsporte

DPSD

Jeg kan ikke finde min organisation i lokationsopslaget

1. Tjek først, om organisationen er registreret i SOR og med hvilken enhedstype her:

SOR - Adgang – Sundhedsdatastyrelsen

OBS! Private behandlingssteder vises ikke i lokationsopslaget

2. Kontakt DPSD-superbruger for yderligere hjælp

Find din lokale DPSD-superbruger på stps.dk



Demonstration: Lokationsopslag og SOR-browser



Spørgsmål fra chatten



STYRELSEN FOR
PATIENTSIKKERHED

Indføring i ny anvendelse af brugerroller

Ved DPSD-administratør Marc Birkedal Jensen



Skriv venligst spørgsmål i chatten



**Hvad betyder indføringen i ny anvendelse af
lokationsopslaget for brugerstyring og adgang til
sager?**

UTH tilknyttes et behandlingssted i kommunen

Før 11. januar 2022:

- Rapportering tilhører kommunen
- Alle sagsbehandlere kan se alle sager rapporteret til kommunen

Efter 11. januar 2022:

- Rapportering tilhører et kommunalt behandlingssted
- Sagsbehandlere kan se sager rapporteret til eget behandlingssted

Forbedringer giver bedre mulighed for brugerstyring af dataadgang

- Understøtte dataminimeringsprincippet, da sagsbehandlere kan afgrænses i deres dataadgang
- Opsætte én plan med samme rapportskabelon til mange forskellige modtagere

Nye muligheder for brugerstyring

- Sagsbehandlere tilknyttet de enkelte kommunale behandlingssteder
- Initialmodtagere tilknyttet de enkelte kommunale behandlingssteder

Brugerstyring i SEB

- Sundhedsvæsenets Elektroniske Brugerstyring (SEB)
- DPSD-roller i kombination med SOR-enheder = Adgang til funktioner og data i DPSD

Sagsbehandlere tilknyttet de enkelte kommunale behandlingssteder

- Du kan kun sagsbehandle sager, du har adgang til jf. SEB-brugerstyring.
- Du kan kun få indhold i rapporter, som du har adgang til jf. SEB-brugerstyring.

Overgangsfase

- Mulighed for at vælge hændelsessted fra lokationsopslaget i sager rapporteret før 11. januar 2022.
- Adgang til lukkede sager i rapporttræk og i fanen "Lukkede sager".

Manglende rettigheder til at sagsbehandle en sag, som du er sagsbehandler på

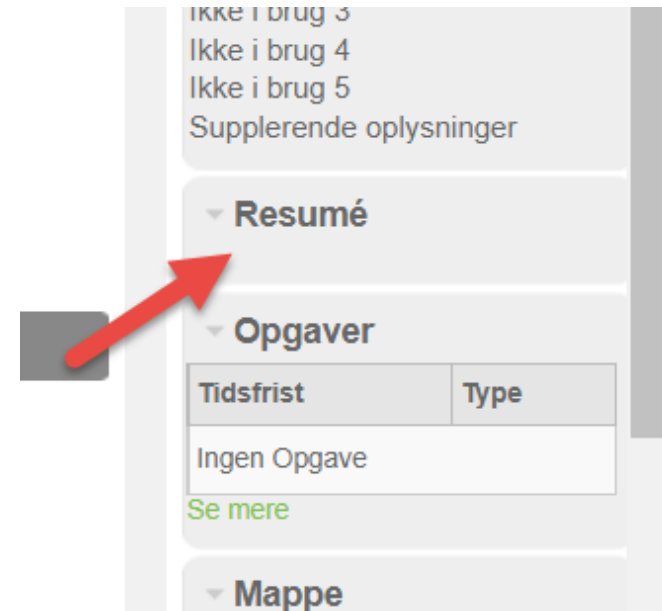
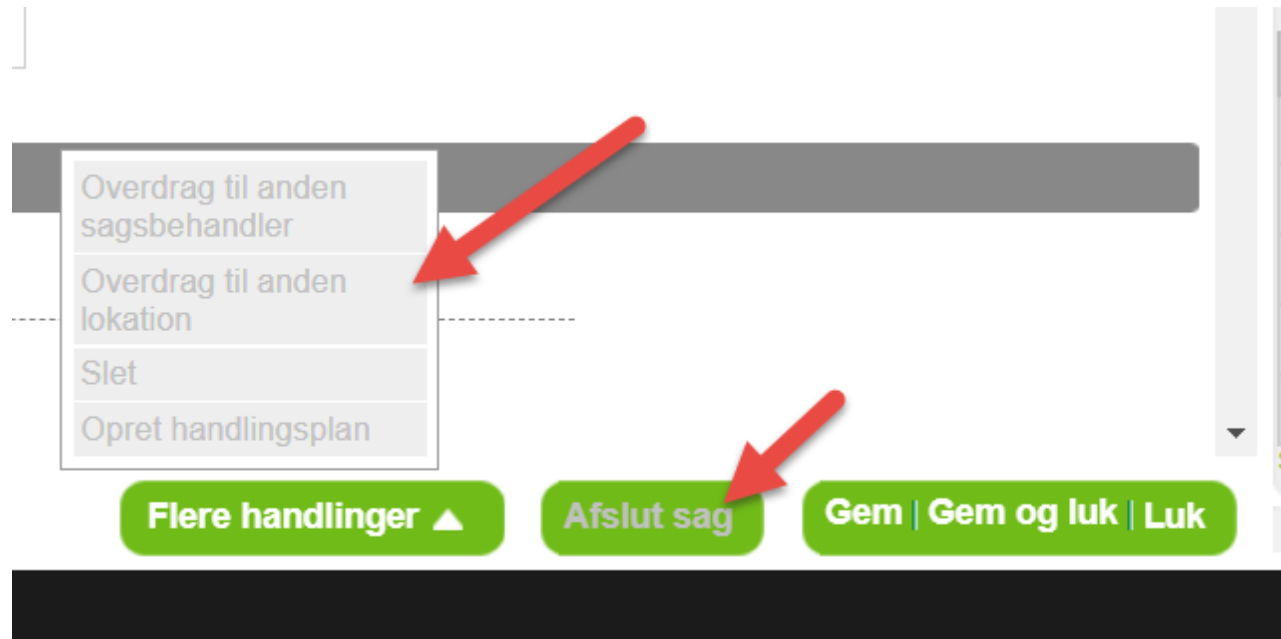

Hvad gør du, hvis du mangler rettigheder til at sagsbehandle en sag, som du er sagsbehandler på

Hændelsessted **Søg...**

Lokation * [?] Kommune [?]

Enhed [?]

Navn [?]

Flere handlinger ▲ **Afslut sag** **Gem | Gem og luk | Luk**

Skal jeg som sagsbehandler være initialmodtager?

- Nogle sagsbehandlere kan få til opgave at være initialmodtagere på eget behandlingssted

Initialmodtagere tilknyttet de enkelte kommunale behandlingssteder

- Før 11. januar 2022: Kun central initialmodtagelse.
- Efter 11. januar 2022: Frit valg – mulighed for, at sagsbehandlere også selv skal initialmodtage.

En initialmodtager på en behandlingssted svarer til at oprette en postkasse

- En sag kan altid kun være i én postkasse.
- Der kan være flere initialmodtagere til samme postkasse.

Hvis hændelsen i din indbakke ikke hører til dit/dine behandlingssteder

- Overdrag til rette behandlingssted.

UTH's vej til rette initialmodtager

- ▲ Albertslund Kommune (111000016007) Initialmodtager A
 - ▷ Kommunens kommunikation, Albertslund (6191000016006)
 - ▷ Social og Familie (957041000016004)
 - ▲ Sundhed, Pleje og Omsorg (957001000016002)
 - ▲ Genoptræningscenteret i Albertslund (382791000016006)
 - Ergoterapi, Genoptræningscenteret Albertslund (1041000016008)
 - ▷ Fysioterapi, Genoptræningscenteret Albertslund (1051000016006)
 - ▲ Hjem.syg.plej. Omsorg, Albertslund Kommune (330791000016000)
 - Hjemmeplejen Albertslund (1051101000016004) Initialmodtager B
 - ▷ Plejecenter Albertshøj (1051061000016001)
 - ▷ Plejecenter Humlehusene 1 (1051071000016006)
 - ▷ Plejecenter Humlehusene 7 (1051081000016008)
 - ▷ Rehabiliteringsafdelingen (1051091000016005)
 - ▷ Sygeplejeklinikken (1051111000016002)
 - ▲ Sundhedsfremme/forebyggelse (957011000016000) Initialmodtager C
 - ▲ Sundhedshuset Albertslund (1051041000016002)
 - ▷ Genoptræningscentret Albertslund (1167361000016008)

Generel information om brugerroller

Planadministration

- Decentral sagsbehandler har ikke længere adgang til Planadministration.
- For at få adgang til Planadministration skal man have rollen *dpsPlanadministrator* tildelt i SEB.
- Modtagere af en rapport via en plan kan kun være brugere oprettet med rollerne:
 - *Decentralsagsbehandler*
 - *Patientsikkerhedsmedarbejder*



Demonstration: Initialmodtagelse



Spørgsmål fra chatten



STYRELSEN FOR
PATIENTSIKKERHED

Indføring i ny opsætning af rapporter

Ved DPSD-administratør Mathilde Dyrholm Jensen



Skriv venligst spørgsmål i chatten

Hvad er en rapport?

*Opret dato er indenfor Kalender 2021 Q4

*Sagsnummer	Lokation	Alvorlighed	*DPSD Hovedgruppe	DPSD Problem
2726	Plejebolig			
2631	Plejebolig			
2625	Plejebolig	Mild		
2628	Sundheds- og sygeplejecentre	Mild		
2630	Offentlige sygehuse	Alvorlig	Anden utilsigtet hændelse	
2626	Misbrugsbehandling	Alvorlig		
2632	Plejebolig	Ingen skade	Behandling og Pleje	Forsinket eller forlænget
2633	Plejebolig	Ingen skade	Behandling og Pleje	Ikke udført
2634	Offentlige sygehuse	Ingen skade	Kirurgisk behandling herunder ECT, anæstesi mv.	Ikke udført
2635	Regionale botilbud	Ingen skade		
2636	Privathospitaler og hospice	Ingen skade		

*Opret dato er indenfor ("01-01-2018 og 30-12-2021")

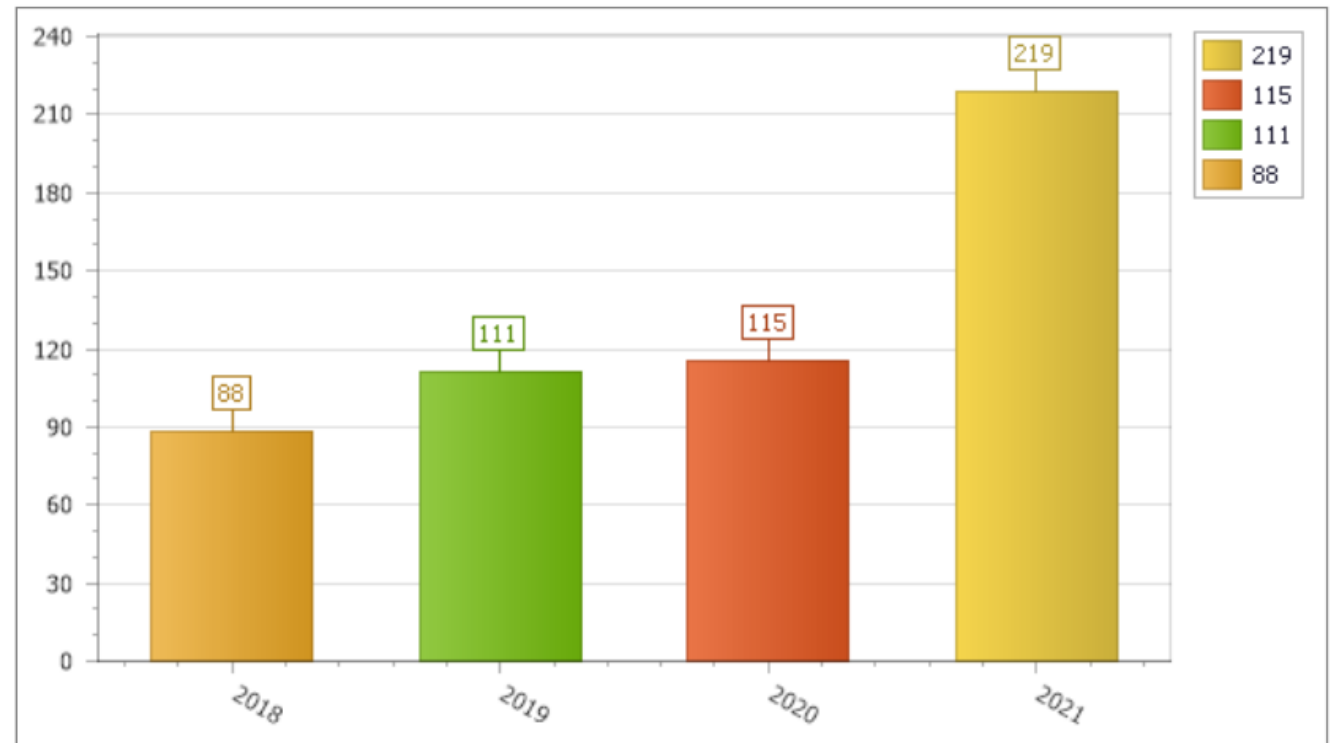

Hvad bruger man en rapport til?

Eksempler:

- Årsrapport
- Overblik over rapporterede UTH'er fra sidste uge
- Antallet af UTH på et specifikt område

Relevant for:

- Brugere der opsætter rapporter
- Brugere der modtager rapporter
- Brugere der anvender ad-hoc søgninger
- Brugere som vil høre mere om muligheder for rapporter

Største ændringer efter 11. januar 2022

- Nye felter med indhold om hændelsessted
- Indhold i rapporter afgrænses af brugerens rettigheder i SEB
- Hændelsessted fra SOR
- Opdatering af eksisterende rapportskabeloner

▼ Betingelser

Kopier Sæt ind Ryd søgeudtryk eller filter fra en gemt søgning Vælg gemt søgning Hent

ELLER ▼

*Stednavn	Indeholder	æblehaven
*Stednavn	Indeholder	æble haven
*Stednavn	Indeholder	æble haven
*Stednavn	Indeholder	æblehaven
*Stednavn	Indeholder	team 123
*Stednavn	Indeholder	team123

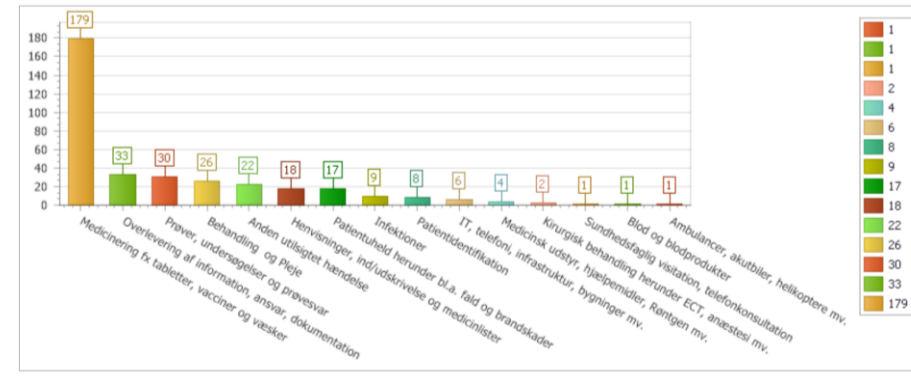

Nye felter med indhold om hændelsessted

- Enhed: Kommunale behandlingssteder
- Stednavn:
 - Private behandlingssteder
 - Rapportøren, initialmodtageren eller sagsbehandleren kunne ikke fremsøge det kommunale behandlingssted i lokationsopslaget.

FØR 11. januar 2022

Hvor skete hændelsen?

Søg...

Lokation * [?]

Plejebolig

Stednavn (specifikt navn på plejecenter, træningssted, eller lign.) * [?]

Plejecenter Albertshøj

EFTER 11. januar 2022

Hvor skete hændelsen?

Søg...

Lokation * [?]

Plejebolig

Kommune [?]

Albertslund Kommun

Enhed [?]

Plejecenter Albertshøj

Gade [?]

Stationsporten

Kommunalt behandlingssted

- Lokation
- Kommune
- Enhed
- Gade
- Postnummer
- By
- Hændelsessted/navn
(lokation, kommune,
enhed)

Hvor skete hændelsen?

Lokation *

Kommune

Enhed

Gade

Postnummer

By

Navn

Privat behandlingssted, eller hvis kommunalt behandlingssted ikke kan fremsøges

- Lokation
- Kommune
- Stednavn

Hvor skete hændelsen?

Lokation * [?] Kommune [?]

Stednavn (specifikt navn på plejecenter, træningssted, eller lign.) * [?]

Specificering af prik (uanset kommunalt eller privat behandlingssted)

Kommune

- Plejebolig
- Hjemmeplejen
- Sundhedsplejersker
- Misbrugsbehandling
- Rehabilitering
- Aktivitetstilbud
- Andet
- Sygepleje, -klinikker og akutfunktion
- Den kommunale tandpleje
- Bo- og dagtilbud
- Sundhedscentre
- Træning
- Myndighed og visitation

Tilbage

Næste

Annuller

Specificering af prik (uanset kommunalt eller privat behandlingssted)

Ved valg af prikken *Plejebolig*

Plejeboligtype * [?]

- Plejebolig
- Aflastning- og midlertidige pladser

Ved valg af prikken *Sygepleje, -klinikker og akutfunktion*

Sygeplejetype * [?]

- Hjemmesygepleje
- Akutfunktion
- Sygeplejeklinik

Ved valg af prikken *Andet*

Andet kommunalt * [?]

- Forebyggende hjemmebesøgshenhed
- Pædagogisk psykologisk rådgivning
- Kommunalæger

Oversigt over felter

- Kommune

- Lokation

- **Stednavn**

- **Enhed**

- **Gade**

- **Postnummer**

- **By**

- **Hændelsessted**

- **Plejeboligtype**

- **Sygeplejetype**

- **Andet kommunalt**



Privat behandlingssteder + kommunalt behandlingssted kan ikke fremsøges

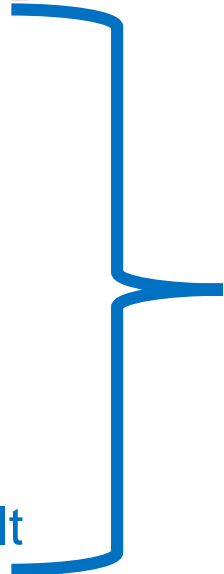

Nye felter

Rapportskabeloner tager udgangspunkt i brugerens rettigheder specificeret i SEB

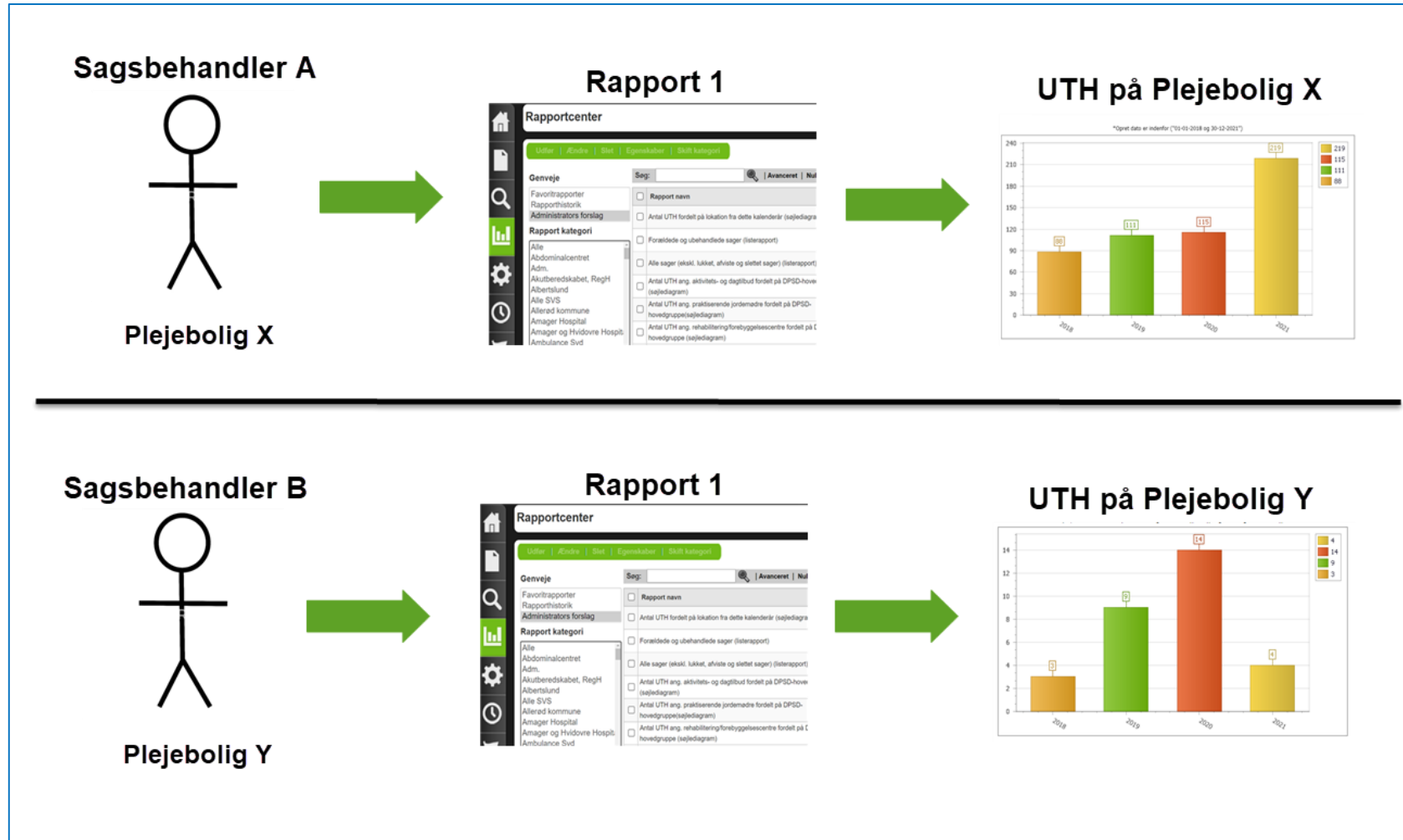

Hændelsessted fra SOR

Sagsbehandlere på specifikt behandlingssteder: Slipper for de mange betingelser

▼ **Betingelser**

Kopier Sæt ind Ryd søgeudtryk eller filter fra en gemt søgning Vælg gemt søgning Hent

ELLER ▼

*Stednavn	Indeholder	æblehaven
*Stednavn	Indeholder	æble haven
*Stednavn	Indeholder	æble haven
*Stednavn	Indeholder	æblehaven
*Stednavn	Indeholder	team 123
*Stednavn	Indeholder	team123

Hændelsessted fra SOR

Sagsbehandlere som har adgang til flere behandlingssteder: Skal tage udgangspunkt i navnet fra lokationsopslaget (enhed)

▼ Betingelser

Kopiér

Sæt ind

Ryd søgeudtryk

eller filter fra en gemt søgning

Vælg gemt søgning

Hent

*Enhed

Lig med

Plejebolig Æblehaven



Opdatering i eksisterende rapportskabeloner

Afhænger af:

- Om brugerrettigheder i SEB er ændret
- Kommunalt eller privat behandlingssted
- Hvornår hændelserne er rapporteret

EKSEMPEL: UTH på kommunalt behandlingssted

Hvis brugerens rettigheder er ændret i SEB

Fjern *stednavn*

▼ Betingelser

Kopiér

Sæt ind

Ryd søgeudtryk

eller filter fra en gemt søgning

Vælg gemt søgning

Hent

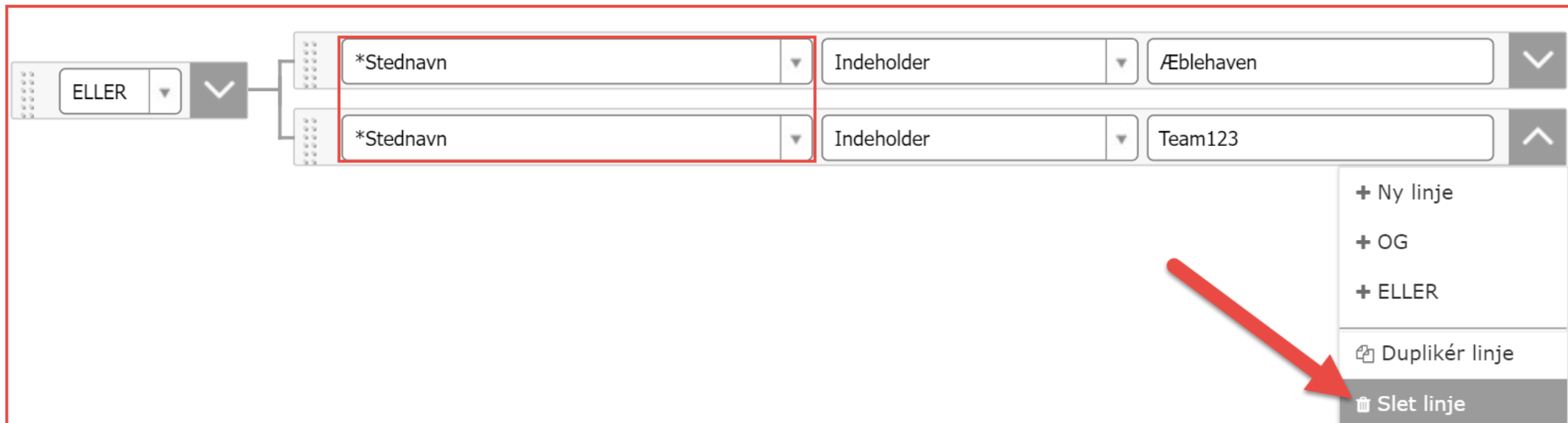

ELLER ▼

*Stednavn	Indeholder	Æblehaven	▼
*Stednavn	Indeholder	Team123	▲

- + Ny linje
- + OG
- + ELLER
- Duplikér linje
- Slet linje

EKSEMPEL: UTH på kommunalt behandlingssted

Hvis brugerens rettigheder **ikke** er ændret i SEB

Tilføj betingelser med *enhed*

Bevar evt. betingelser med *stednavn*

▼ Betingelser

eller filter fra en gemt søgning ▼

▼ ▼ ▼

EKSEMPEL: UTH på privat behandlingssted

- Skal ikke opdateres.
- Feltet **stednavn** angiver fortsat navnet på det private behandlingssted.

▼ **Betingelser**

Kopier Sæt ind Ryd søgeudtryk eller filter fra en gemt søgning Vælg gemt søgning Hent

*Stednavn Indeholder Privat plejehjem x 

EKSEMPEL: Oversigt over flere af kommunens behandlingssteder

- Skal opdateres, så grafen ikke grupperer på feltet **stednavn**, men i stedet feltet **enhed**.

▼ Diagram detaljer

Diagram Felter

Aggregeringsfunktion til angivelse på graf : Antal ▼

Dataværdi, der skal anvendes på graf: *Sagsnummer ▼ Ingen ▼

Gruppering

Grupperet via: *Enhed ▼ Ingen ▼

Undergrupper: ▼ Ingen ▼

...

EKSEMPEL: UTH rapporteret før 11. januar 2022

- Anvend feltet *stednavn*

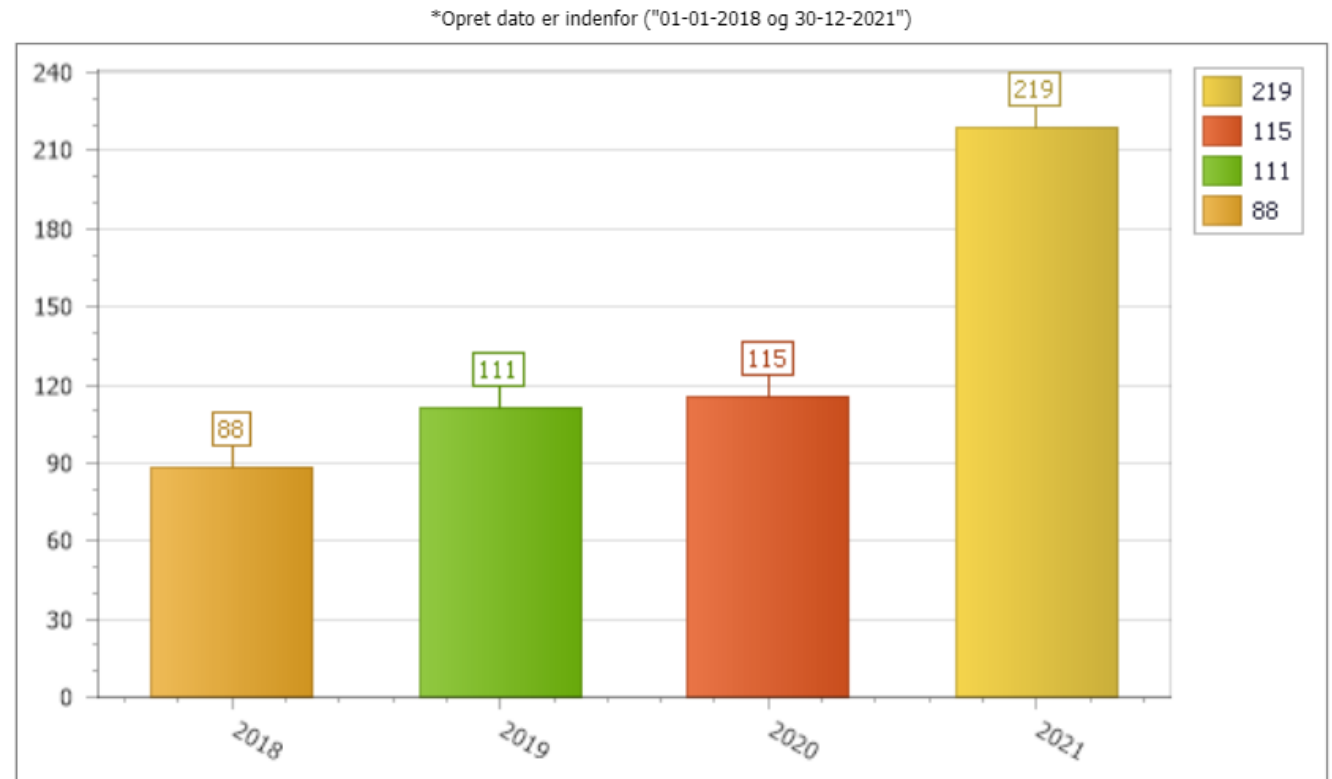



Spørgsmål fra chatten



STYRELSEN FOR
PATIENTSIKKERHED

A photograph showing two hands clasped together in a supportive grip. The hands are positioned in the center of the frame. The entire image is overlaid with a semi-transparent blue filter. The background shows what appears to be a hospital bed with white linens.

TAK FOR I DAG!



Afrunding og opsamling



STYRELSEN FOR
PATIENTSIKKERHED

A photograph showing two hands clasped together in a supportive grip. The hands are positioned in the center of the frame. The entire image is overlaid with a semi-transparent blue filter. The background shows what appears to be a hospital bed with white linens.

TAK FOR I DAG!